POLYTECH

Testikulární implantáty

Plněny silikonovým gelem nebo měkkým silikonovým elastomerem, se zesílenou špičkou nebo s průvlekem, každý typ je dostupný v pěti velikostech

Se zesílenou špičkou

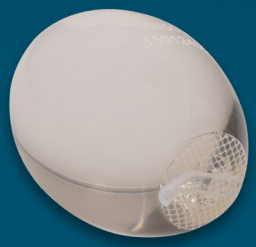

S průvlekem

Made in Germany

Testikulární implantáty

Popis produktu

Testikulární implantáty jsou dostupné ve dvou různých typech vhodných pro spojení s tkání.

Implantáty plněné silikonovým gelem jsou vybaveny průvlekem s krátkým teflonovým kusem, který je vyjímatelný a pomáhá předcházet propíchnutí implantátu jehlou.

Implantáty plněné měkkým silikonovým elastomerem mají zesílenou špičku, která umožňuje připevnění implantátu stehem skrze tuto špičku.

Oba typy jsou dostupné v pěti různých velikostech.

Testikulární implantáty			CE 0483
Hladký povrch			
Individuálně balený, sterilní			
Objednávací číslo	Rozměry (mm) A	Rozměry (mm) B	Velikost (ml)
Plněný silikonovým gelem			
S průvlekem			
10100-005	2.0	2.2	5
10100-012	2.6	3.3	12
10100-021	3.2	4.2	21
10100-027	3.3	4.8	27
10100-036	3.9	5.0	36

Přibližné rozměry

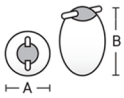

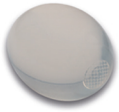

Testikulární implantáty			CE 0483
Hladký povrch			
Individuálně balený, sterilní			
Objednávací číslo	Rozměry (mm) A	Rozměry (mm) B	Velikost (ml)
Plněny hladkým silikonovým elastomerem			
Se zesílenou špičkou			
10101-005	2.0	2.2	5
10101-012	2.6	3.3	12
10101-021	3.2	4.2	21
10101-027	3.3	4.8	27
10101-036[1]	3.9	5.0	36

Přibližné rozměry
[1] Dodání na objednávku ≈ 8–10 týdnů

Informace o materiálech

Vícevrstvá skořápka testikulárního implantátu je doplněna bariérou a má hladký POLYsmoooth® povrch. Implantáty jsou plněny buď vysoce zasíťovaným silikonovým gelem (Shapar Gel ™) nebo měkkým silikonovým elastomerem.

Produkce implantátů je založena na kvalitativní normě ISO 13485. Všechny materiály jsou medicínské kvality vhodné pro implantaci.

Indikace

- Rekonstrukce po orchidektomii
- Rekonstrukce po úrazu
- Korekce asymetrie
- Vrozené vady
- Výměna implantátu

Implantát je **plně hrazen** ze zdravotního pojištění. Kód VZP 0194855.

Důležité informace

Testikulární implantáty jsou dodávány individuálně zabalené a sterilní.

POZOR: Teflonový kus v průvleku u silikonem plněných implantátů musí být vždy vyjmut před uzavřením rány!

POZOR: Berte na vědomí, že detailní návod k použití je přibalen ke každému produktu.

Made in Germany

POLYTECH Health & Aesthetics GmbH
Altheimer Str. 32, 64807, Dieburg, Germany

Tel.: +49 - (0)6071-98630
Fax: +49 -(0)6071-986330
Mail: info[at]polytechhealth.com
www.polytech-health-aesthetics.com

Distributor:

Sanimpo s.r.o.
Tismická 846/12, 100 00, Praha 10

Tel.: +420 721 412 408
Mail: info@sanimpo.cz
www.polytechimplantaty.cz